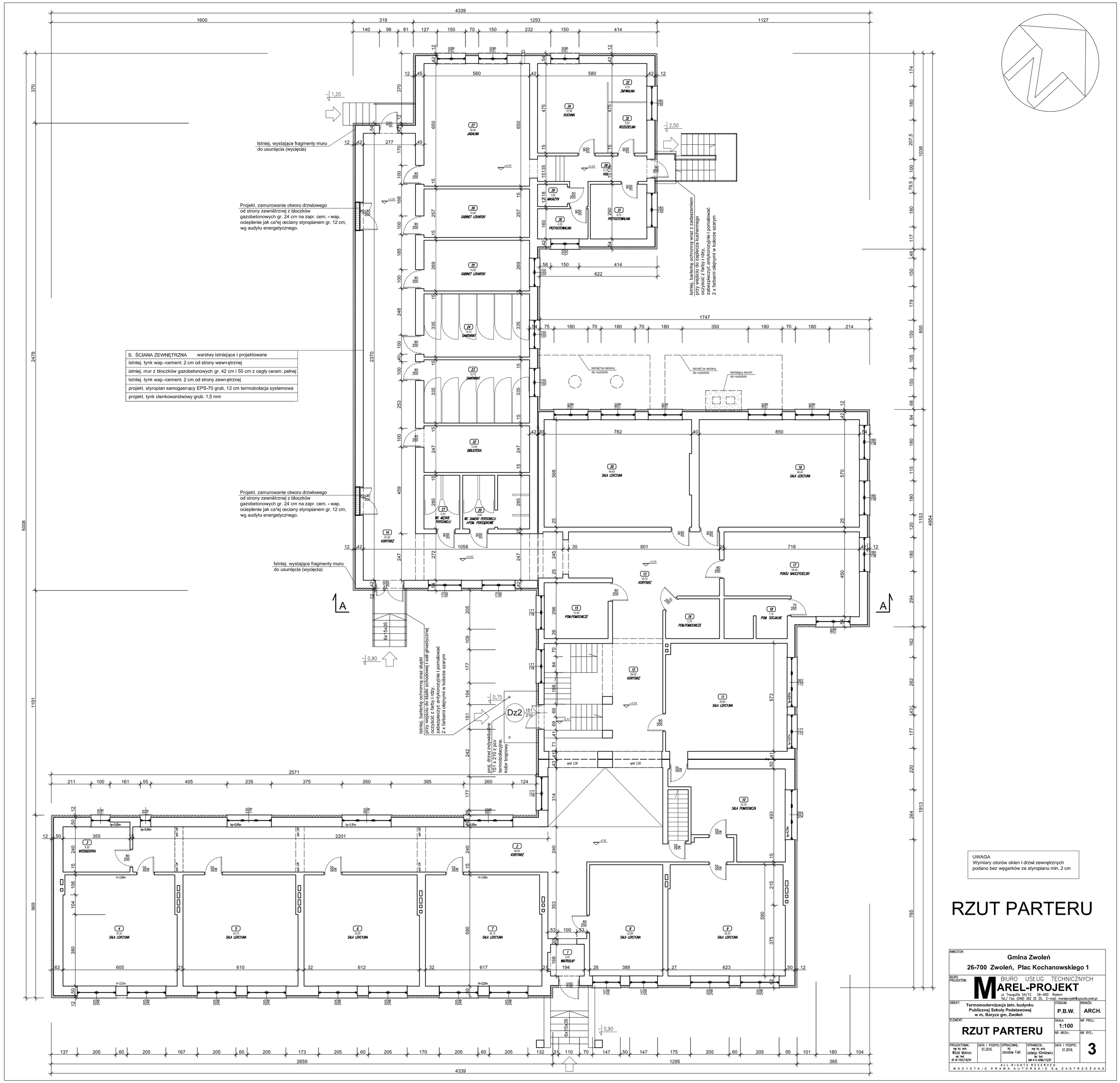

S. ŚCIANA ZEWNĘTRZNA	warstwy istniejące i projektowane
istniej. tynk wap.-cement. 2 cm od strony wewnętrznej	
istniej. mur z bloczków gazobetonowych gr. 42 cm i 50 cm z cegły ceram. pełnej	
istniej. tynk wap.-cement. 2 cm od strony zewnętrznej	
projekt. styropian samogasnący EPS-70 grub. 12 cm termoizolacja systemowa	
projekt. tynk cienkowarstwowy grub. 1,5 mm	

UWAGA
Wymiary otorów okien i drzwi zewnętrznych podano bez węgarków ze styropianu min. 2 cm

RZUT PARTERU

INWESTOR:	Gmina Zwoleń 26-700 Zwoleń, Plac Kochanowskiego 1
BIURO PROJEKTÓW:	BIURO USŁUG TECHNICZNYCH MAREL-PROJEKT ul. Traugutta 54/12 26-600 Radom Tel./ Fax: (048) 362 35 35, E-mail: marelprojekt@poczta.onet.pl
OBIEKT:	Termomodernizacja istn. budynku Publicznej Szkoły Podstawowej w m. Barycz gm. Zwoleń
STADIUM:	P.B.W.
BRANŻA:	ARCH.
ELEMENT:	RZUT PARTERU
SKALA:	1:100
NR PROJ.:	
NR ARCH.:	
NR RYS.:	3
PROJEKTOWAŁ:	mgr inż. arch. Witold Malmon, ogr. bud. GP-B-1340/130/91
DATA I PODPIS:	01.2016.
OPRACOWAŁ:	inż. Jarosław Fokt
SPRAWDZIŁ:	mgr inż. arch. Jadwiga Klimkiewicz, ogr. bud. GBK-B-0-4286/110/87
DATA I PODPIS:	01.2016.

ALL RIGHTS RESERVED
WSZYSTKIE PRAWA AUTORSKIE SĄ ZASTRZEŻONE