

ELEWACJE
1:100

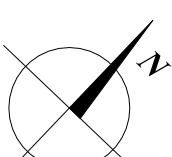

Elewacja Północna

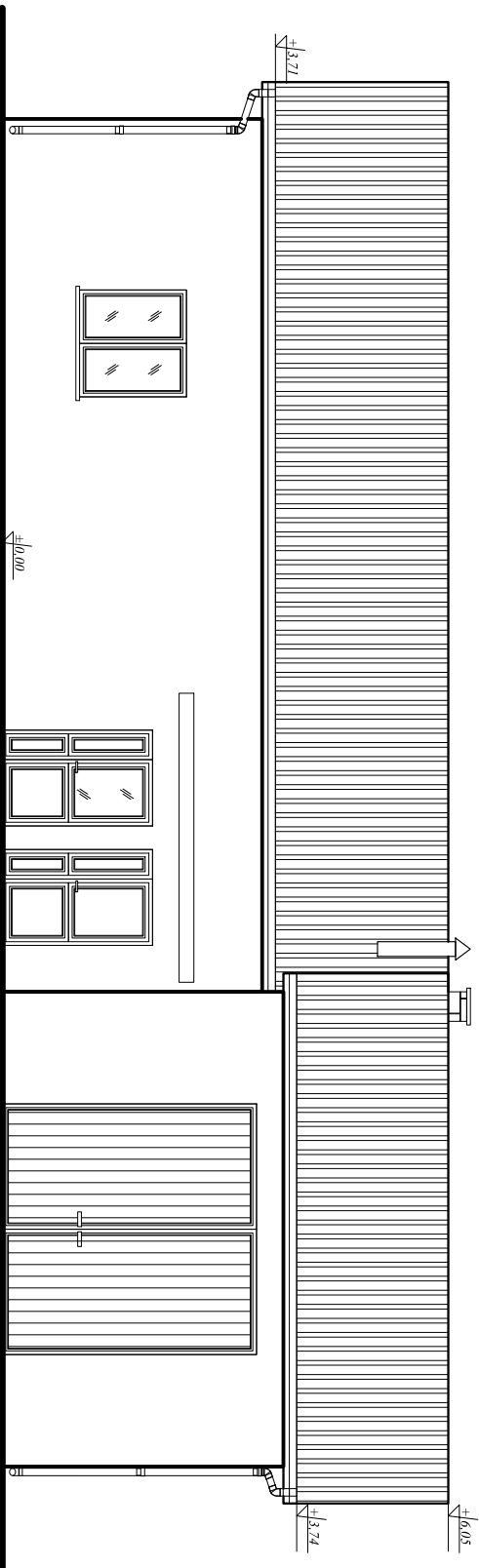

Elewacja Zachodnia

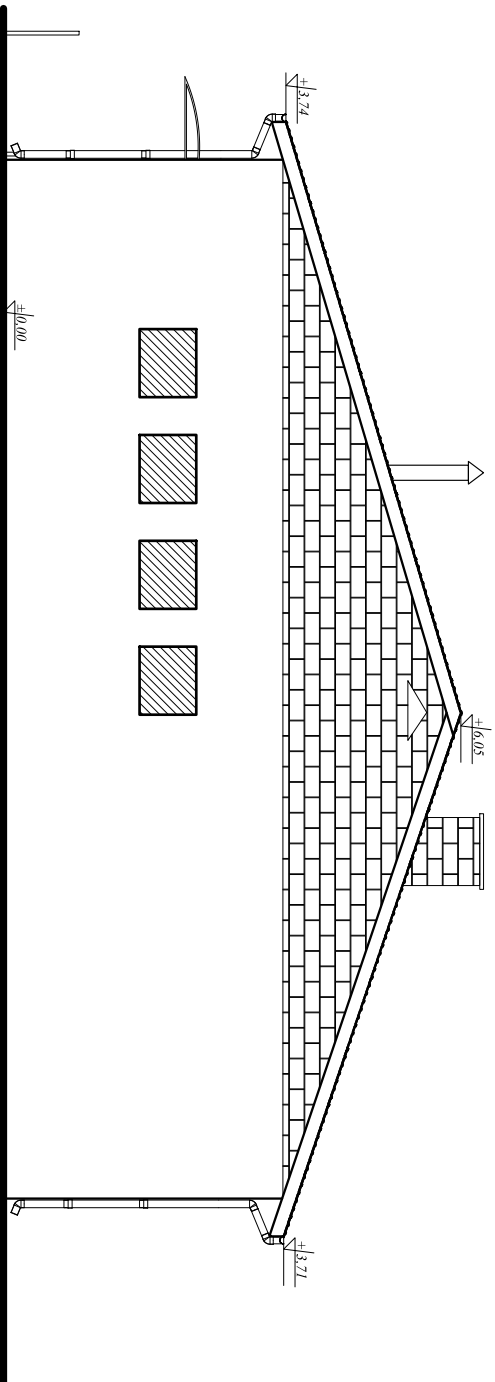

Zamurowania

	MW DESIGN	
	Monika Wojciech	NP: 9482310329

Pracownia Projektowa
ul. Piotrkowska 164
26-600 Radom
tel. 530 471 247
e-mail: wojciechmonika@gmail.com

Zakres opracowania	ROZBUDOWA BUDYNKU REMIZY OSP W ZIELONCE NOWEJ
--------------------	--

Lokalizacja	Dz. nr ew. 640/1.556 Jednostka ewidencyjna: 143605_5_Zwoleń - obszar wiejski Obręb: 0028_Zielonka Nowa ark.1
-------------	---

Inwestor	Gmina Zwoleń Plan Kołanowskiego 1 26-700 Zwoleń
----------	---

Branża	Architektura
--------	--------------

Faza Projektu	Projekt Budowlany
---------------	-------------------

Tytuł Rysunku	Elewacje
---------------	----------

Projektował	mgr inż. arch Witold Mabinon GP-III-7342/13091 upr. budowlane do projektowania, nadzoru, kierowania robotami bud. w spec. architektonicznej	Podpis:
-------------	--	---------

Opracował	mgr inż. Monika Wojciech	Podpis:
-----------	--------------------------	---------

Data:	Skala:	Nr rys.
01.05.2020r.	1:100	PB_A/5